# PUANLAMAYA GİRECEK BALIK TÜRLERİ

## 1.Grup 500 Gr. Ve Üstü Puan, 375 Gr. Nötr, 374 Gr. Ve altı Ceza

**Bonus Puan: En Az 4 Türden olmak üzere en az 8 adet Balık vurulduğunda + 1000 puan**

**1. TÜM KARAGÖZ TÜRLERİ – TEK TÜR OLMAK ŞARTI İLE TOPLAM (EN FAZLA 10 ADET)**

**SARGOS**

**DEMİRCİ(Kınalı)**

**SİVRİBURUN**

**MERCAN KARAGÖZÜ**

**MAVİ KARAGÖZ**

**2. MELANUR – (EN FAZLA 3 ADET)**

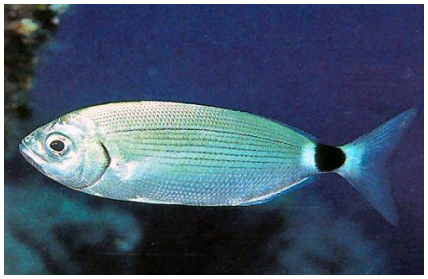

**3. PAPAĞAN BALIĞI-İSKAROZ – (EN FAZLA 3 ADET)**

**4. ZURNA BALIĞI – (EN FAZLA 3 ADET)**

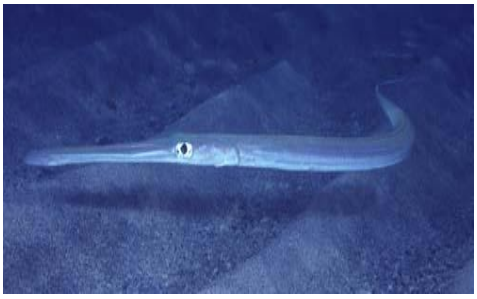

**5. ZARGANA BALIĞI – (EN FAZLA 3 ADET)**

**6. DOMUZ BALIĞI-ÇÜTRE - (EN FAZLA 2 ADET)**

**7. LÜFER-KOFANA – (EN FAZLA 10 ADET)**

**8. LEVREK – (EN FAZLA 10 ADET)**

**9. BÜTÜN KEFAL TÜRLERİ – (EN FAZLA 10 ADET)**

**10. EŞKİNA (EN FAZLA 3 ADET)**

**11-İSKORPİT (ZEHİRLİ BALIK) (EN FAZLA 3 ADET)**

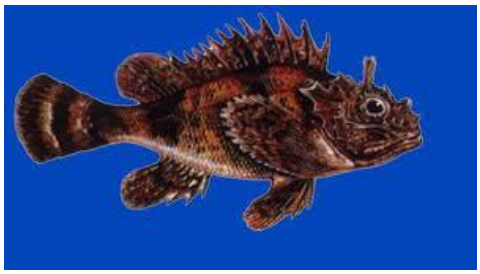

**12 -LİPSOZ/ADABEYİ (ZEHİRLİ BALIK) ( EN FAZLA 3 ADET)**

**13. DÜLGER ( EN FAZLA 2 ADET)**

**14. SARPA – (EN FAZLA 10 ADET)**

**15. MIRMIR – (EN FAZLA 10 ADET)**

**16. BARBUN BALIĞI – (EN FAZLA 10 ADET)**

**17. ÇİPURA – (EN FAZLA 10ADET)**

18. **TÜM KIRLANGIÇ TÜRLERİ (EN FAZLA 3 ADET)**

**19. TRAKUN (TRAL) BALIĞI (EN FAZLA 2 ADET)**

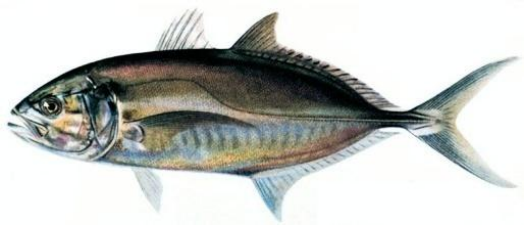

**20. MİNAKOP (EN FAZLA 2 ADET)**

**21. SİNARİT –( EN FAZLA 10ADET )**

**TÜM MERCAN TÜRLERİ TEK TÜR OLMAK ŞARTI İLE TOPLAM (EN FAZLA 10 ADET)**

**Fangiri** **Mercan** **Çizgili Mercan**

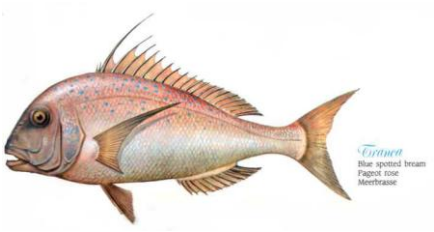

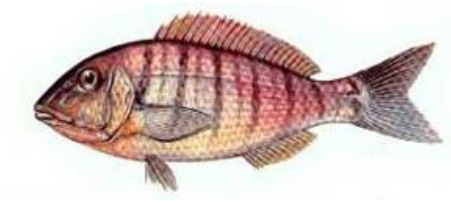

**22. İSTAVRİT – (EN FAZLA 10 ADET)**

**23. KUPEZ – (EN FAZLA 10 ADET)**

**25. GELİNCİK (EN FAZLA 3 ADET)**

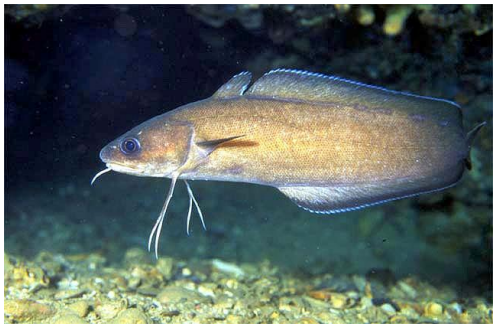

**26. BAKALYARO – (EN FAZLA 3 ADET)**

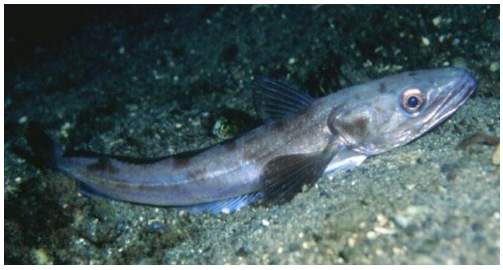

**27. KOLYOZ – (EN FAZLA 10 ADET)**

**28. ÖKSÜZ (EN FAZLA 3 ADET)**

**29. TIRSİ – (EN FAZLA 10 ADET)**

**30. PALAMUT VE TORİK – (EN FAZLA 10 ADET)**

## 2.Grup 700 Gr. Ve Üstü Puan, 525 Gr. Nötr, 524 Gr. ve altı Ceza

**LAPİNGİLER BİR TÜR OLARAK DEĞERLENDİRİLİR ( EN FAZLA 3 ADET)**

**Kikla**

**Lapin**

## 3.Grup 1000 Gr. Ve Üstü Puan,750 Gr. Nötr,749 Gr. ve altı Ceza

1. **İSKARMOZ-BARAKÜDA – (EN FAZLA 3 ADET)**

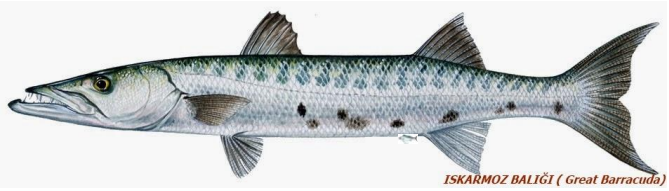

2. **SARI AĞIZ (GRANYOZ) (EN FAZLA 2 ADET)**

3. **TOMBİK (KAN PALAMUTU) (EN FAZLA 1 ADET)**

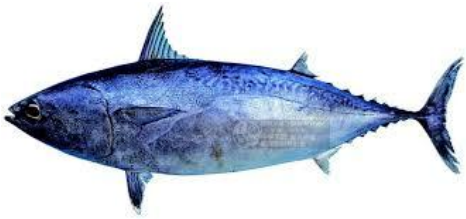

4. **SOMON BALIĞI – (EN FAZLA 3 ADET)**

5. **LAMBUKA (EN FAZLA 1 ADET )**

## 4.Grup 2000 Gr. Ve Üstü Puan, 1750 Gr. Nötr,1749 Gr. Ve altı Ceza

1. **GRİDA (EN FAZLA 1 ADET)**

2. **ZÜBER BALIĞI (EN FAZLA 1 ADET)**

3. **CEYLAN BALIĞI ( EN FAZLA 3 ADET)**

4. **YAZILI ORKİNOS (EN FAZLA 1 ADET)**

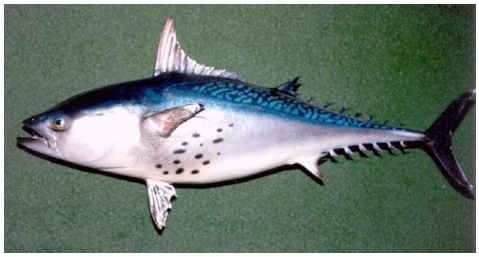

5. **AKYA( EN FAZLA 2 ADET)**

6. LAHOZ (EN FAZLA 1 ADET)

## 5.Grup 4000 Gr. ve Üstü Puan, 3000 Gr. Nötr,2999 Gr. ve altı Ceza

1. **MARLİN (EN FAZLA 1 ADET) - 4000 Gr. ve Üstü Puan, 3000 Gr. Nötr, 2999 Gr. ve altı Ceza**

2. **KILIÇ BALIĞI (EN FAZLA 1 ADET)**

3. **ORKİNOS (EN FAZLA 1 ADET)**

4. **LİÇA (EN FAZLA 1 ADET)**

5. **UZUN KANAT ORKİNOS (EN FAZLA 1 ADET)**

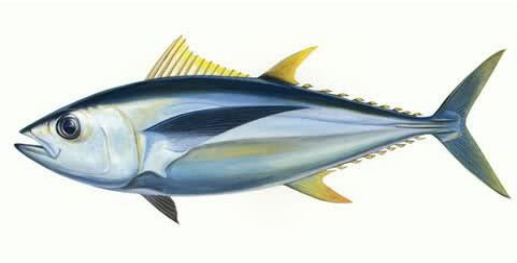

## 6.Grup Mığrı - Müren 2000 Gr. Ve Üstü Puan, 1750 Nötr 1749 Ve Altı Ceza (Gram puanı yok, geçerli balık adet başı 1000 puan.)

**1. MÜREN (EN FAZLA 1 ADET) 2000 gr ve üstü puan - Nötr : 1750 gr – Ceza:1749 gr ve altı**

**2. MIĞRI (EN FAZLA 1 ADET) 2000 gr ve üstü puan- Nötr : 1750 gr – Ceza:1749 gr ve altı**

## Yarışmada Avlanması Yasak Türler

1. Mersin Balığı
2. Deniz alası

3. Orfoz
4. Balon Balığı
5. Deniz kaplumbağaları
6. Misk ahtapotu
7. Pervane balığı
8. Deniz kulağı
9. Pina
10. TÜM KAFADAN BACAKLI VE YUMUŞAKCALAR (Ahtapot, Kalamar, Sübye Vs)
11. Siyah mercan
12. Fil kulağı
13. Fok
14. Ticari deniz süngerleri
15. TÜM KÖPEK BALIĞI TÜRLERİ
16. Kancalı ahtapot
17. Yunus Delphinus
18. İstakoz
19. Karavida (AyıİstakozU)
20. Böcek
21. Bütün Yengeç Ailesi
22. TÜM YASSI BALIKLAR (Kalkan, Dil, Pisi)
23. BÜTÜN VATOZ TÜRLERİ
24. TÜM KABUKLULAR
25. Aslan Balığı

**AÇIKLAMALAR:**

Listede bulunmayanlardan vurulacak balıklar hakkında verilecek nihai karar, Tarım Bakanlığı **6/2 Numaralı Amatör Amaçlı Su Ürünleri Avcılığını Düzenleyen Tebliğ göz önünde bulundurularak** Jüri tarafından belirlenecektir. Avlanması yasak balığı avlamak sporcu diskalifiye nedenidir.

**PUANLAMA:**

1. Geçerli olan ve puanlamaya tabi avlanmış balıkların ağırlıklarının her bir gramı için 1 (bir) puan verilir.

2. Geçerli olan ve puanlamaya tabi avlanacak balıklar için üst ağırlık sınırı 10 kg'dır.10 kilonun üzerindeki avlanan balıklara artı puan verilmeyecektir.

3. Geçerli olan ve puanlamaya tabi avlanmış balıkların her bir adedi için (parça başına) 500 (beş yüz) puan verilir.

4. Geçerli olan avların ait olduğu her bir belirlenmiş tür için 500 (beş yüz) puan verilir.

5. Birinci gruptaki türler için belirlenmiş olan (En Az 4 Türden olmak üzere en az 8 adet balık ) tamamlanması halinde 1000 ( bin) puan daha bonus puan verilir. İkinci gurup ve üçüncü gurup balıklarda bonus puanı uygulaması yoktur.

6. Yarışmacı tarafından gruplar içindeki türler için konan limitlerin 1 (bir) adet aşılması durumunda, yarışmacının avladığı o türdeki ağırlık bakımından en büyük 2 (iki) balığı puanlama dışına çıkarılır. Belirlenen limitin 2 (iki) ya da daha fazla balığın avlanarak aşılması durumunda yarışmacının müsabaka günü içerisinde o türdeki vurduğu tüm balıkları puanlama dışına çıkarılır.

7. Yarışmacının gramajı yönüyle ceza puanı verilmesi gereken bir balığı avlaması durumunda;

a) 1.grup ve 2.grup balıklarda 500 (beş yüz) ceza puanı
b) 3.grup balıklarda 1000 (bin) ceza puanı
c) 4.grup balıklarda 2000 (iki bin) ceza puanı uygulanır.
d) 5.grup balıklarda 2000 (iki bin) ceza puanı uygulanır.

Her beş grupta ayrıca gram cezası uygulaması yapılmayacaktır.

8. Yarışmacının hem limit aşımı yapması hem de ağırlığı bakımından cezalı balık avlaması durumunda farklı bir uygulamaya gidilmez, her iki yönden de ayrı ayrı müeyyideleri tatbik edilir.